- ВИРТУАЛЬНАЯ ВИКТОРИНА -

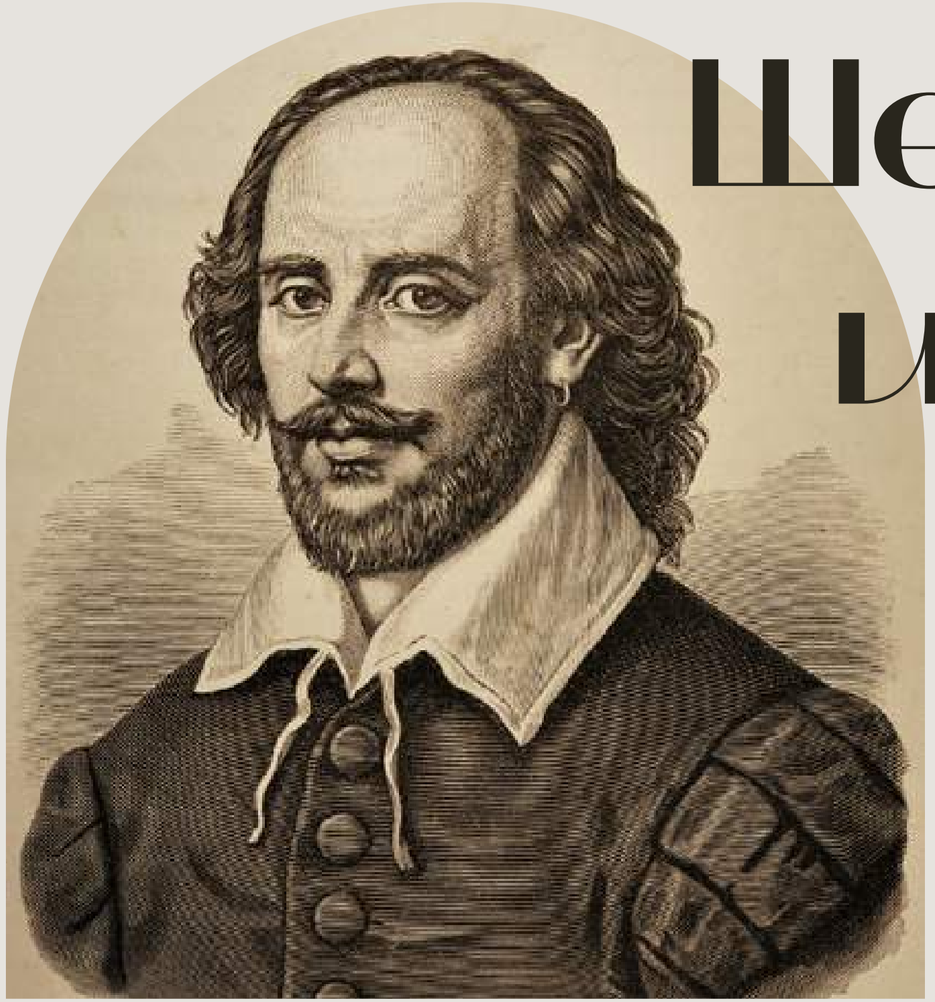

Шекспир, театр и его время:

пьесы, сюжеты, мотивы

В рамках проекта "Зарубежные миры во времени и пространстве"

1. В каком городе родился Шекспир?

А) в Лондоне

Б) в Манчестере

В) в Стратфорде-на-Эйвоне

2. Как в переводе с английского переводится фамилия "Шекспир"?

А) Потрясающий копьём Б) Потрясающий мечом В) Несущий копьё

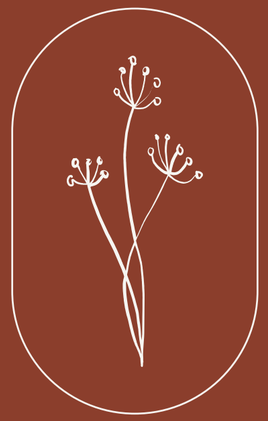

3. Как называется театр, в котором выступала труппа Шекспира?

А) "Альгамбра"

Б) "Буш"

В) "Глобус"

4. В каком году Шекспир окончательно перестал писать пьесы?

А) 1607

Б) 1613

В) 1599

5. С каким мудрым царём сравнивают Шекспира эпитафии, высеченные на бюсте в церкви Св. Троицы?

А) с Кодром

Б) с Нестором

В) с Эгеем

6. Какая пьеса из перечисленных является одной из самых ранних работ Шекспира?

А) "Сон в летнюю ночь"

Б) "Двенадцатая ночь"

В) "Ричард III"

7. Какая из перечисленных пьес основана на "Сравнительных жизнеописаниях Плутарха"?

А) "Ливий Андроник"

Б) "Антоний и Клеопатра"

В) "Юлий Цезарь"

8. Какой персонаж из перечисленных является самым исследуемым среди всех героев автора?

А) Король Лир

В) Гамлет

Б) Макбет

9. Какая из трагедий Шекспира является самой короткой?

А) "Антоний и Клеопатра"

Б) "Макбет"

В) "Гамлет"

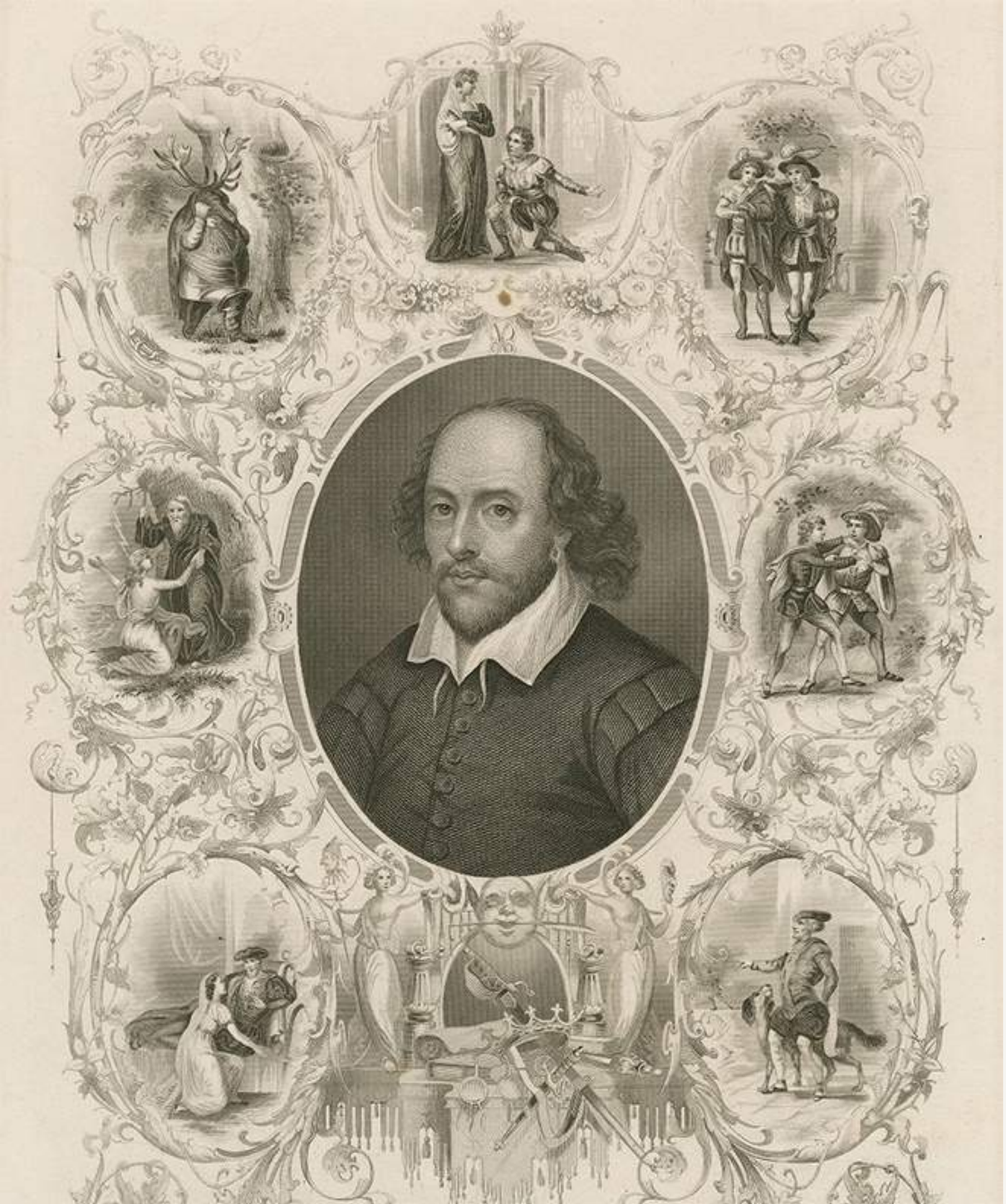

10. Сколько пьес было опубликовано при жизни Шекспира?

А) 14

Б) 18

В) 20

11. Кумиром какого течения в культуре стал после смерти Шекспир?

А) Романтизм

Б) Идеализм

В) Скептицизм

12. В каком жанре работал Уильям Шекспир?

А) Елизаветинская драма

Б) Елизаветинская комедия

В) Елизаветинская лирика

13. Где погребён Уильям Шекспир?

А) Церковь Св. Троицы (Стратфорд-на-Эйвоне)

Б) Саутварский собор

В) Вестминстерское аббатство

14. В каком городе находится Шекспировская библиотека Фолджера, целиком посвящённая жизни и творчеству великого драматурга?

А) Вашингтон

Б) Лондон

В) Канберра

15. Как называлась театральная компания, совладельцем которой стал Шекспир в Лондоне?

А) "Слуги лорда-камергера"

Б) "Великое искусство"

В) "Театральный Лондон"

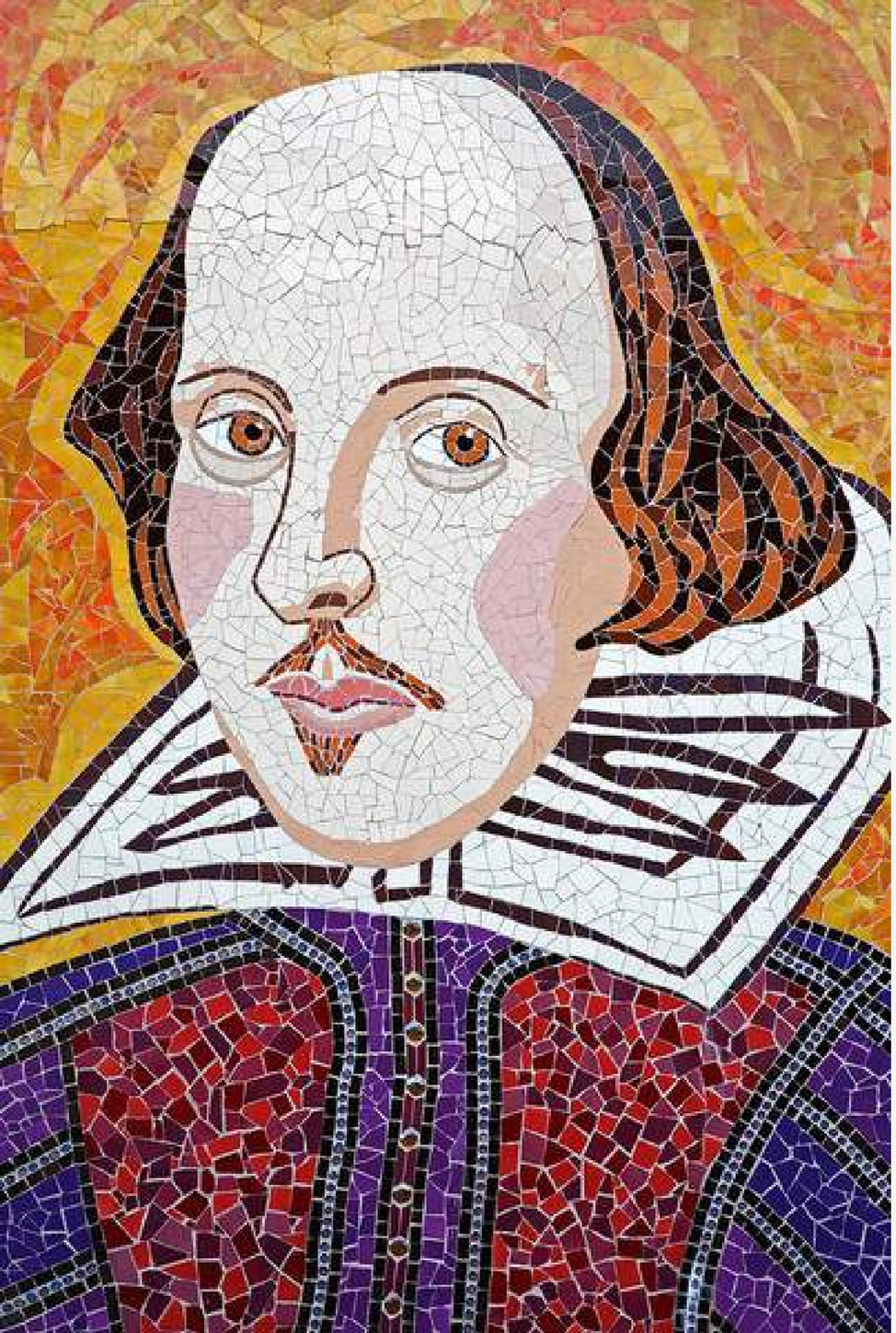

16. Что такое "шекспиризм"?

А) архаизм, сохранившийся только в произведениях Шекспира

Б) выход наследия Шекспира в поле национальных культур (например, упоминание о "Русском Шекспире")

В) болезнь, от которой страдал Шекспир

17. Как звали супругу Шекспира?

А) Энн Хатауэй

Б) Маргарет

В) Анна

18. Какую роль исполнил Шекспир в спектакле "Гамлет", поставленном по его пьесе?

А) роль Гамлета

Б) роль призрака отца Гамлета

В) роль Лаэрта

Ответы:

1 - в
2 - а
3 - в
4 - б
5 - б
6 - в
7 - в
8 - в
9 - б
10 - б
11 - а
12 - а
13 - а
14 - а
15 - а
16 - б
17 - а
18 - б

Виртуальная викторина подготовлена Д. Н. Воробьевой - сотрудником отдела литературы на иностранных языках